

Schnitt 1-1

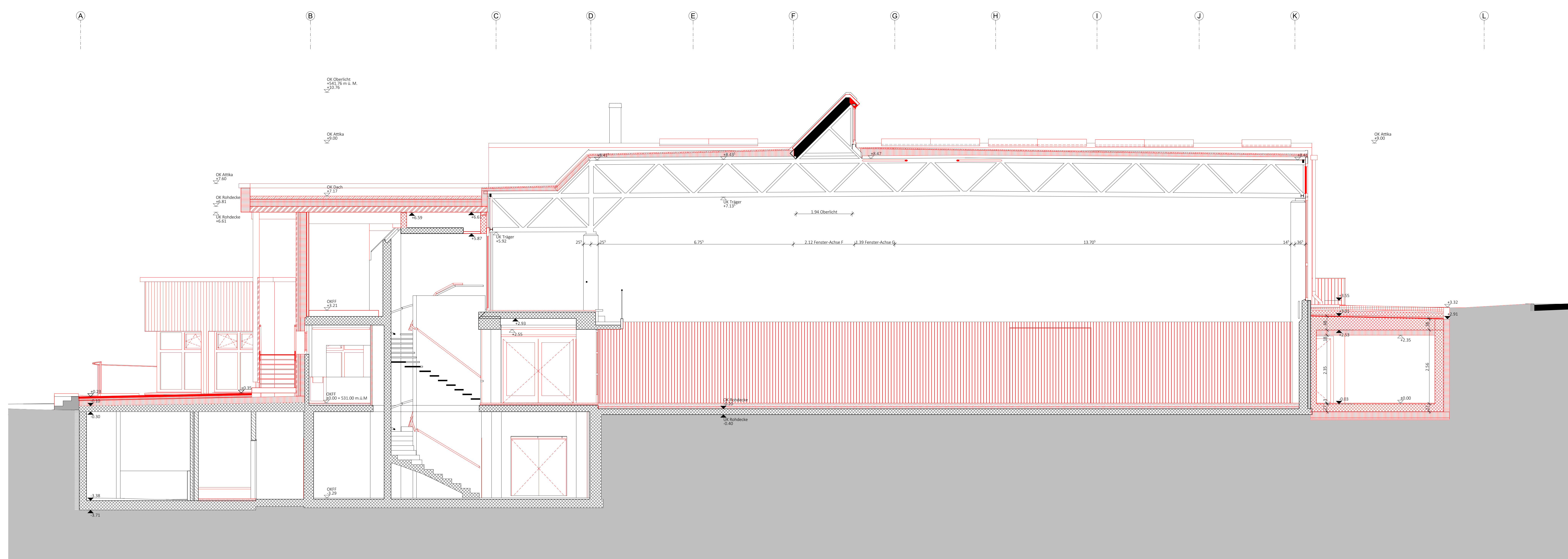

Schnitt 2-2

**LEGENDE**

	Stahlbeton		Wandaufbruch		DK Oberkante
	Betonfertigteil		UK Unterkante		VK Vorkante
	Boden		FB Fertigboden		RB Rohboden
	Kalksandstein		RB-Raumhöhe (OK-FB-UK-FB)		R-Rohbauwerk
	Holz/Holzwerkstoff		O-Oberkante Rohbaumass		U-Unterkante Rohbaumass
	Stahl		F-Fertigputz		R-Rohputz
	Wärmedämmung/Mineralfaser		S-Schwelle		B-Boden
	Gips/Gipskarton		W-Wand		D-Decke
	Kieselgeröll		DW-Deckenschicht		BA-Bodenmassenablauf
	Neubauteil		NT-Neubauteil		W-Wandaufbruch
	Abbruch		WD-Wandaufbruch		DB-Deckenaufbruch
	Bestand		BW-Brennwertkessel		FW-Festung
			Feuerwiderstand		T-Türschliesser T5
			Feuerwiderstand mit Rauchschuttschicht		Fluchtweg

**BEMERKUNGEN**

Statische Masse des Planes sind Rohmasse und sind vom Unternehmer zu prüfen. Die genaue Masse der Lieferung, Typenbezeichnungen und Materialangaben sind vom Unternehmer auf eigene Verantwortung zu kontrollieren und vom Hersteller oder Lieferanten bestätigen zu lassen. Im allgemeinen gelten die Vorschriften des SIA und der SIVB, sofern es abweichend Folgt zu gelten.

Höhenangaben beziehen sich auf die Kote ±0.00. Fensterhöhen sind jeweils als Lichtmass der Rohen Fensteröffnung angegeben. Türhöhen sind jeweils von OK Fertigboden bis UK solem Sturz angegeben. Ausparungen und Einlagen sind aus den Spezialblättern für Elektro, Sanitär, Heizung, Lüftung und Bauelektronik zu entnehmen. Bei Massaufwänden und allfälligen Sonderarbeiten ist unverzüglich mit der Bauleitung Kontakt aufzunehmen.

<b>BAUMANAGEMENT</b>	PERTA AG Sihlstrasse 10 8002 Zürich	Projektleitung: Julia Müller Tel: +41 58 255 91 19 Email: julia.mueller@perita.ch
<b>BAUINGENIEURIN</b>	WSP Ingenieure und Berater AG Lindenhofstrasse 16 6300 Bern	Projektleitung: Nicole Schwarzmann Tel: +41 58 434 50 26 Email: nicole.schwarzmann@wsp.com
<b>KANALISATION</b>	WSP Ingenieure und Berater AG Egglihofstrasse 28 8032 Zürich	Projektleitung: Charlotte Farine Tel: +41 58 434 50 45 Email: charlotte.farine@wsp.com
<b>ELEKTROINGENIEUR</b>	WSP Suisse AG Egglihofstrasse 28 8032 Zürich	Projektleitung: Romain Elie Tel: +41 43 299 62 84 Email: romain.elie@wsp.com
<b>HLKXS INGENIEUR</b>	WSP Suisse AG Egglihofstrasse 28 8032 Zürich	Projektleitung: Graziano Giacino Tel: +41 43 299 62 85 Email: graziano.giacino@wsp.com
<b>BAUPHYSIK</b>	WSP Ingenieure und Berater AG Egglihofstrasse 28 8032 Zürich	Projektleitung: Yannis Pithon Tel: +41 58 434 51 10 Email: yannis.pithon@wsp.com
<b>BRANDSCHUTZ</b>	WSP Ingenieure und Berater AG Stauffacherstrasse 131 3013 Bern	Projektleitung: Sida Bagge Tel: +41 58 434 00 17 Email: sida.bagge@wsp.com

Index ID	Datum	REV. Gezeichnet von	Änderungen Name
R1	11.12.2025	vk	Anpassung Türen OG, Anpassungen Holzbau
R2	26.01.2026	vk	Anpassung Auftrags- und Haustechnikschicht, Verschiebung und Reduktion Abfall-Gartenkübel OG, Wanddecke Dusche 215, Wand-Einbauelemente
R3	16.03.2026	vk	1. Haustechnikschicht, Entfall Getriebeautomat, Für Gard. (senkrecht), DW Achse 813, Plinthe Sanitär nachgerüstet, T84 verschoben, Wand 002 Hebung OG

**BAUKOMMUNALITÄT**



Gemeinde Herbling  
Ferdinandstrasse 5,  
8104 Herbling,  
Tel.: 044 915 91 41  
Mail: gemeinde@herbling.ch

**PLANBEREITERIN**



illiz architektur GmbH  
Zeltweg 7,  
8032 Zürich  
Tel.: +41 (0) 44 542 7312  
Mail: info@illiz.ch  
Projektleitung: Vera Kottos

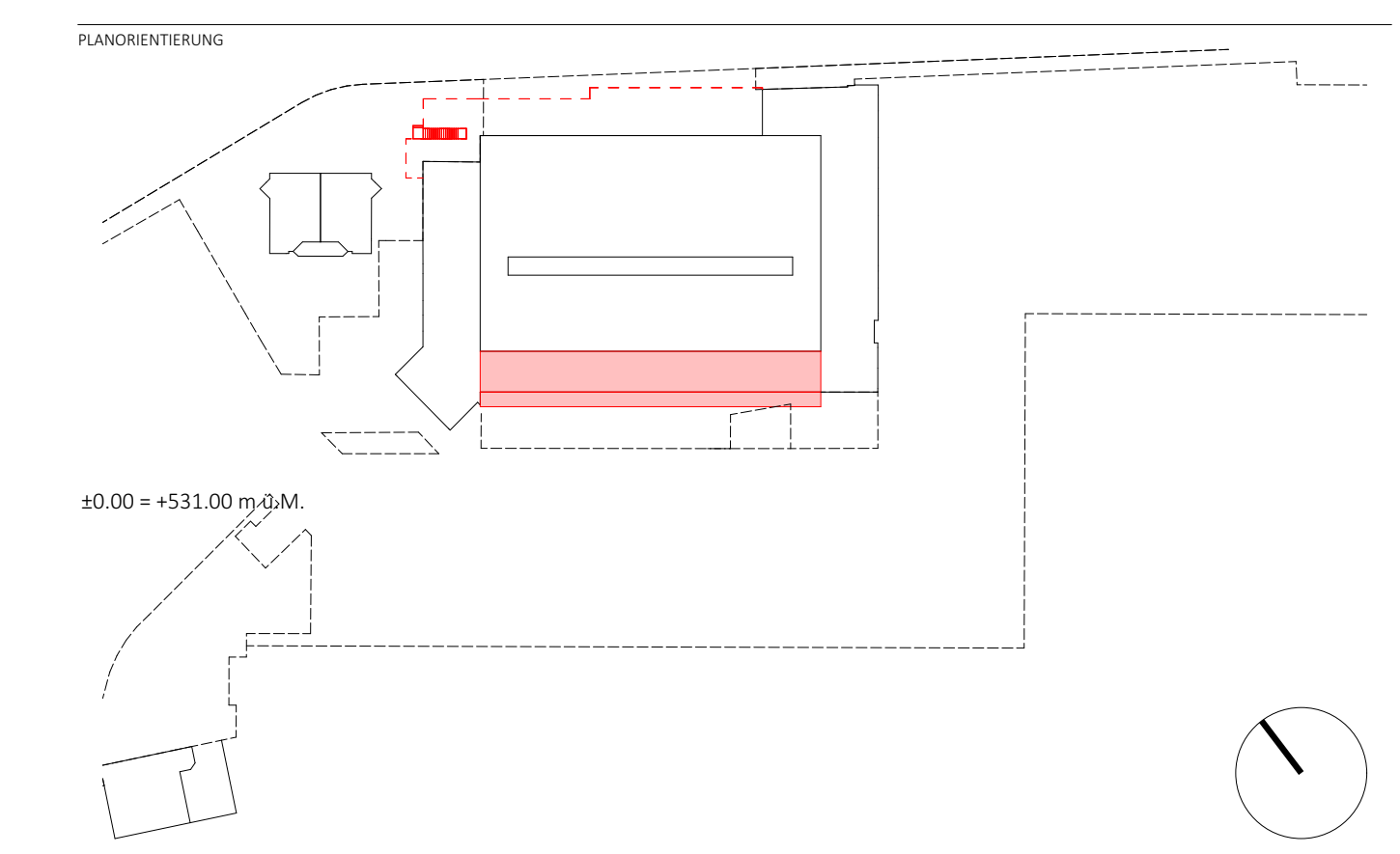

**PROJEKTNAME**  
Sanierung u. Erweiterung Sporthalle Langacker  
Sportweg 8, 8704 Herbling  
Kanton Nr. 0140

**REVISIONEN**

REV	vk	Datum
05.11.2025		
16.03.2026		

**PROJEKTNUMMER**  
137/00/90/00

**PROJEKTSTADIUM**  
Def. Ausführungsplanung 1:50

**PROJEKTLEITER**  
Schnitt 1-1, 2-2

**PROJEKTNAME**  
LANG\_06\_SNI1\_R3